

ETAPA I - SAMOSTATNĚ STOJÍCÍ  
RODINNÉ DOMY

# vila ANDROMEDA



 **ZLATÝ VRCH**  
R E Z I D E N C E



# viła ANDROMEDA







DŮM Č. 15

PARCELA Č. 940/63

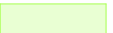
PLOCHA POZEMKU 742 m<sup>2</sup>

UŽITNÁ PLOCHA DOMU 205,44 m<sup>2</sup>

## LEGENDA

|   |                                    |   |  |
|---|------------------------------------|---|--|
|  | DLAŽBA<br>ZÁMKOVÁ / VELKOFORMÁTOVÁ |  | ZATRAVNĚNÉ PLOCHY                      |
|  | ZÍDKA<br>GABION / ŽELEZOBETON      |  | ZASTAVĚNÁ PLOCHA<br>V ÚROVNI 1NP / 2NP |
|  | PLOT<br>DRÁTĚNÝ / TYČOVÝ           |  | TERÉNNÍ ZLOM                           |
|  | VSTUP<br>BRANKA                    |  | VEŘEJNÁ ZELEŇ / CHODNÍK                |

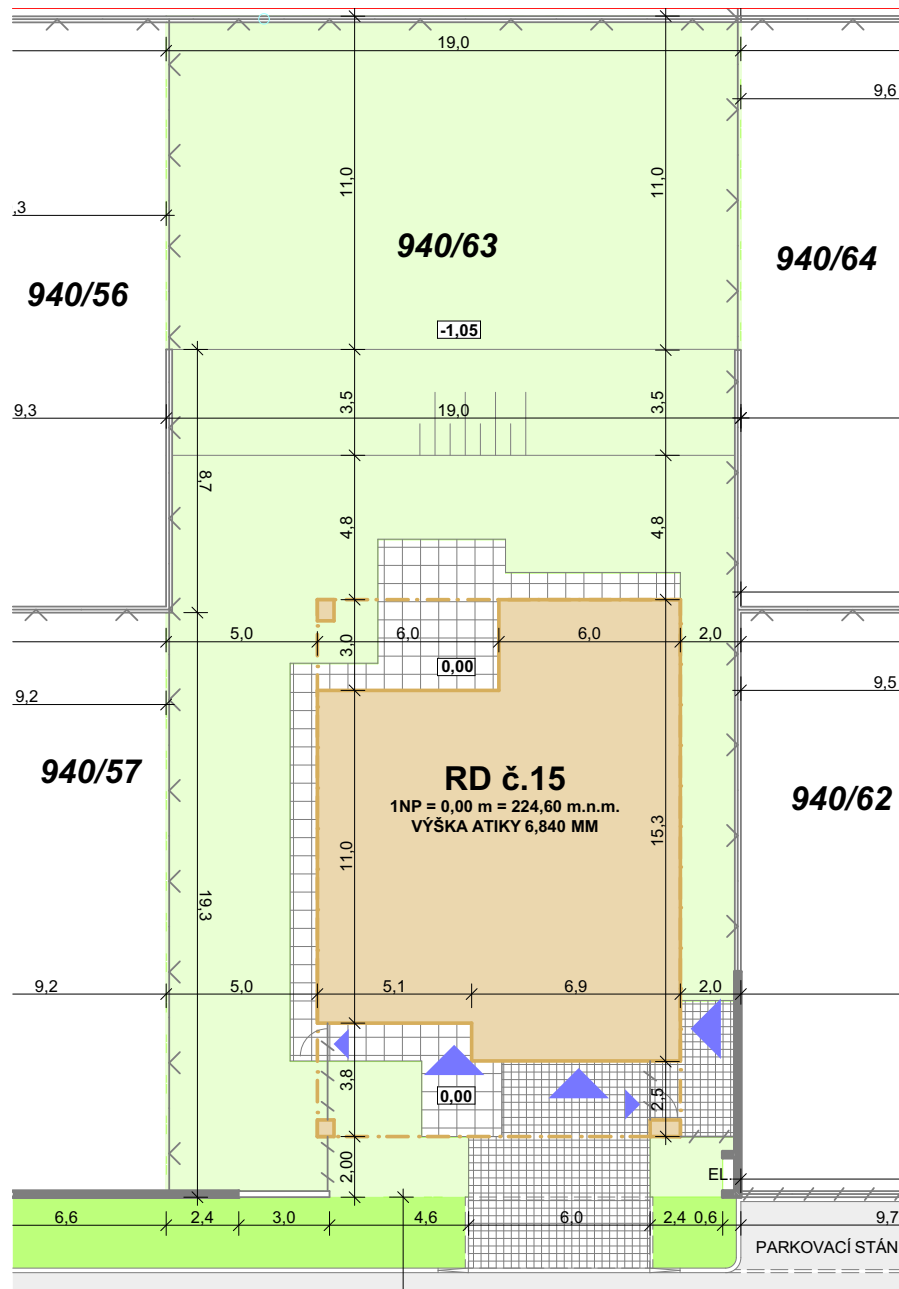

5 4 3 2 1 0m

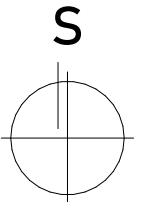
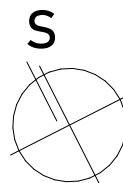

# viła ANDROMEDA

1NP

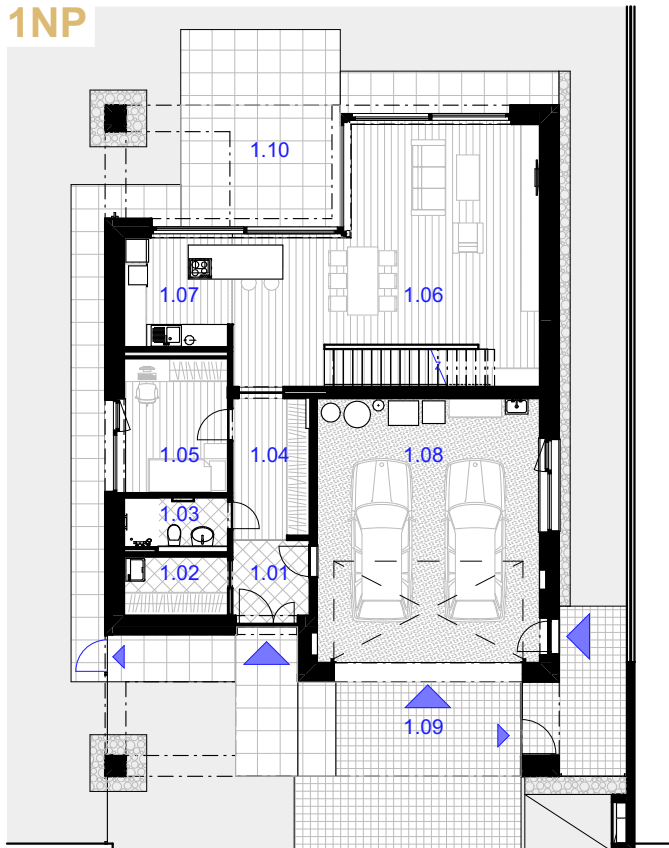

2NP

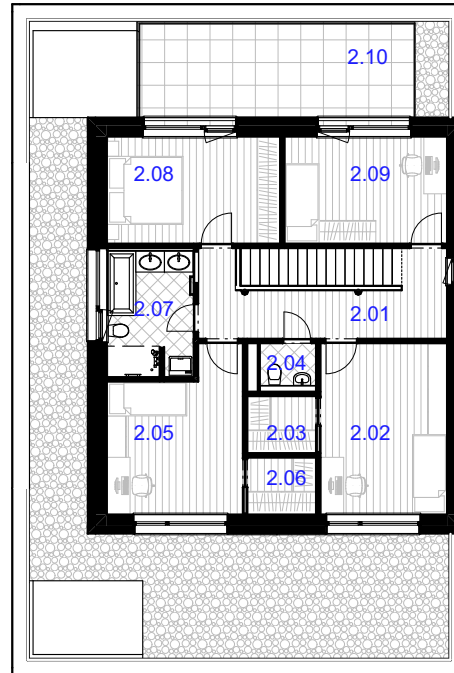

## LEGENDA MÍSTNOSTÍ

|      |                                      |       |
|------|--------------------------------------|-------|
| 1.01 | ZÁDVEŘÍ                              | 4,37  |
| 1.02 | ŠATNA                                | 4,20  |
| 1.03 | KOUPELNA + WC                        | 3,78  |
| 1.04 | CHODBA                               | 7,50  |
| 1.05 | POKOJ                                | 9,66  |
| 1.06 | OBÝVACÍ POKOJ S JÍDENOU A SCHODIŠTĚM | 46,85 |
| 1.07 | KUCHYŇSKÝ KOUT                       | 8,15  |
| 1.08 | GARÁŽ S TECHNICKÝM KOUTEM            | 41,04 |
| 1.09 | ZÁVĚTŘÍ                              | ---   |
| 1.10 | TERASA                               | ---   |
| 2.01 | CHODBA                               | 11,55 |
| 2.02 | POKOJ                                | 15,03 |
| 2.03 | ŠATNA                                | 2,68  |
| 2.04 | WC                                   | 1,85  |
| 2.05 | POKOJ                                | 13,71 |
| 2.06 | ŠATNA                                | 2,68  |
| 2.07 | KOUPELNA                             | 7,49  |
| 2.08 | LOŽNICE                              | 12,85 |
| 2.09 | POKOJ                                | 12,05 |
| 2.10 | TERASA / BALKON                      | ---   |

205,44 m²

## LEGENDA

|  |                           |  |                       |
|--|---------------------------|--|-----------------------|
|  | DLAŽBA / SKLÁDANÁ PODLAHA |  | EPOXIDOVÁ STĚRKA      |
|  | ZÁMKOVÁ DLAŽBA            |  | VELKOFORMÁTOVÁ DLAŽBA |
|  | KAČÍREK                   |  | ZATRAVNĚNÁ PLOCHA     |

5 4 3 2 1 0m

S

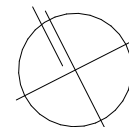

## STANDARDNÍ VYBAVENÍ

- KERAMICKÉ ZDIVO + TEPELNÁ IZOLACE
- HLINÍKOVÁ OKNA TROJSKLO
- V OBÝVACÍM POKOJI HS PORTÁL
- TEPELNÉ ČERPADLO VZDUCH-VODA
- REKUPERACE

# vila ANDROMEDA



Vizualizace znázorňují ideovou podobu domu včetně zahrady a okolí